

北緯40度東端の地球村

2022

No.727

広報

# ふだい 12

太田名部の漁港施設で新巻きザケづくり  
に挑戦しました（関連記事4, 5ページ）





# 普代

# この1年

広報から拾った  
主な出来事

## 三陸沿岸道路全線開通 鵜鳥神社例大祭で神楽奉納 3年ぶりにふだいまつり開催 道の駅青の国ふだいまつり開業1周年 小・中学校合同のスクールフェスタ



三陸沿岸道路が359km全線開通しました（12月18日）



音楽の広場2022「ともに」が商店街で開催（7月30日）



道の駅開業1周年記念イベント開催（9月24、25日）



ハロウィンの企画で賑わいました（10月28、29日）



小・中学校合同でスクールフェスタ開催（10月22日）



3年ぶりにふだいまつりが開催され、村中が活気に包まれました（9月2～4日）



養殖ワカメ漁が始まりました（2月14日）



鵜鳥神社例大祭が行われ神楽が奉納されました（5月8日）

### R3・12月

▼はまゆり子ども園生活発表会（4日）▼普代海づくり少年団が「新巻きザケづくり」に挑戦（6、13日）▼三陸沿岸道路全線（359km）が開通（18日）

### 3月

▼津波記念日慰霊祭（3日、約50人）▼3.11を風化させないため防災講演会及び展示会開催（11日）▼村議会議員補欠選挙で新たに2名が当選（12日・無投票当選）▼旭日区活動拠点施設が完成（25日）

### 1月

▼令和4年村成人式（5日・新成人15人出席）▼令和4年新年交賀会（5日・約30人出席）▼国重要無形民俗文化財鵜鳥神楽の舞い立ち（9日）▼村消防団出初式（9日）▼SDGsについて小学生が学ぶワークショップ「青の国キッズセミナー」開催（23日）▼鵜鳥神楽が巡行の一環で普代小を訪れる「子ども神楽宿」開始（25日）

### 4月

▼村の令和4年度の一般会計予算は31億7600万円▼子育て世代包括支援センター開設（1日）▼第一生命と高齢者見守り事業に関する協定を結ぶ（6日）▼普代小中合同の津波避難訓練（20日）

### 5月

▼鵜鳥神社例大祭（8日）▼普代中体育祭（14日）▼村内一斉のごみ拾い「クリーンアップ大作戦」（15日）▼普代小大運動会（28日）▼第8回教育長杯マレットゴルフ大会（28日・19人）▼普代浜園地キラウミでビーチヨガが始まる（29日・46人）▼持続可能な未来のために、SDGsを学ぶ講演会を実施（30日・約20人）

### 2月

▼はまゆり子ども園節分集会（3日）▼令和4年度村教育振興運動推進委員会表彰者への賞状伝達（普代中7日、普代小8日）▼養殖ワカメ漁開始（14日）

### 6月

▼久慈地区中学校総合体育大会で、普代・宇部中野球部が優勝。バドミントン女子シングルス優勝（18、19日）

### 7月

▼第8回普代村長杯グラウンド・ゴルフ大会（3日・35人）▼第26回参議院議員通常選挙（10日・期日前投票率県内1位）▼村指定の天然記念物チョウセンアカシジミの成チョウ観察会（14日）▼県が最大クラスの津波浸水想定区域を好評したることによる住民説明会開催（23日）▼音楽の広場2022「ともに」が普代アピロード商店街で開催（30日）

### 8月

▼村戦没者追悼式（4日）▼令和4年度重点事項要望で、県に災害対策などを要望（19日）▼イーハトーブトリアール大会（27、28日）

### 9月

▼令和4年度一般会計・特別会計の決算額は、歳

### 10月

入が46億3421万円、歳出が45億3167万円▼3年ぶりに「ふだいまつり」開催（2、4日）▼「道の駅青の国ふだいまつり」開業1周年記念イベント開催（24、25日）▼地震・津波を想定した村防災訓練実施（25日）

### 11月

▼第39回村交通安全ポスターコンクール表彰式（5日）▼中学生の「税についての作文」の表彰式（5日）▼村文化祭（5日、6日）





6\_1人1人に1本ずつサケが渡されました  
7\_しっかり乾燥させるため、ひもや割りばしを取り付けます  
8\_えらの隙間にもしっかり塩をすり込むように教えてもらいました  
9\_すり込んだ塩を水で洗い流します  
10\_風通しの良い場所で10日間ほど干せば完成です



## 海のめぐみを知る、教わる、そして挑戦 港で学ぶ新巻きザケ作り



1\_きれいな水で丁寧に洗います  
2\_両手でしっかり持って、落とさないように！  
3\_漁協の職員や漁業者、保護者などから教えてもらった通り、えらを包丁を使い取り除きます  
4\_メスとオス、見分け方は分かるかな？  
5\_塩がすり込まれたサケが並びました



### INTERVIEW

昔はたくさん取れたサケも、年々取れなくなってきています。  
普代で取れるおいしいサケをこれからもずっと取るよう、みんなで考えていけたらと思います。  
とてもいい体験になりました。ご指導いただいた皆さんにも感謝です。

普代海づくり少年団育成会  
伊藤 晶子 会長

### 普代村サケ水揚げ量推移 (t)

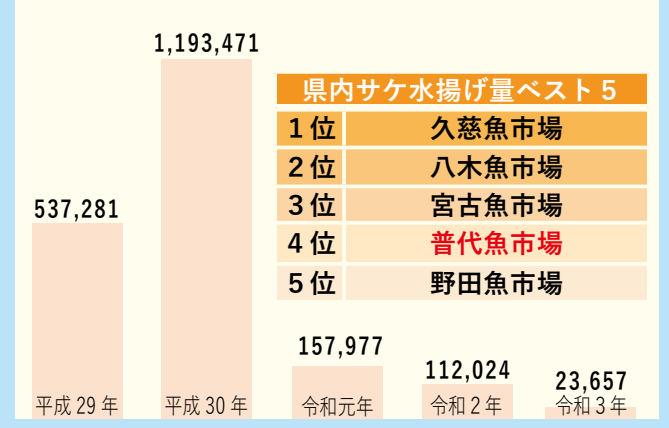

県内サケ水揚げ量ベスト5	
1位	久慈魚市場
2位	八木魚市場
3位	宮古魚市場
4位	普代魚市場
5位	野田魚市場

親しまれる「新巻きザケ」  
秋の終わりに近づく商店で販売される「新巻きザケ」。ひと昔前までは、ほとんどの自宅の軒先にも吊り下がっていました。新巻きザケは、サケの内臓を取り除いて塩漬にし、干したものです。塩漬にすることで余分な水分が抜け、旨みが増すことから、漁業が盛んな普代村では、昔から厳しい冬を乗り越えるための保存食として親しまれてきました。また、サケは昔から「災いをさける」と言われており、さらに卵であるイクラは、子孫繁栄を象徴するものと考えられ、正月の縁起物としても人気があります。

新巻きザケづくりを体験  
普代小学校(小関校長、児童79人)の5年生で組織する普代海づくり少年団は11月29日と12月6日、太田名部の漁港施設で新巻きザケづくりに挑戦しました。  
児童たちはサケの生態や水産業の状況などを学校で学んだ後、太田名部に到着。漁協の職員や漁業者、保護者などに教わりながら、包丁でサケのエラや内臓を取り出し、水洗い。その後表面や腹などにくまなく塩をすり込んでいきました。1週間後、再び太田名部集まり、塩漬にしたサケの塩を洗い流し、割りばしやひもを使い干す作業を体験しました。  
一連の作業に挑戦した児童たちは、初めての経験に苦労しながらも、村を象徴する魚「サケ」について理解を深めていました。











マイナンバーカードで

いつでも きがるに かんたんに

証明書コンビニ交付サービス 1月4日からスタート

マイナンバーカードを利用して、全国のコンビニエンスストアなどで、夜間や休日も住民票などの証明書が取得できるようになります。

マイナンバーカードを申請の上、ぜひご利用ください。

取得できる証明書	交付手数料	取得できる人
住民票の写し	1通 200円	村に住民登録している人
住民票記載事項証明書		
印鑑登録証明書		村に住民・印鑑登録している人

利用できる店舗

全国のローソン、ファミリーマート、セブンイレブンなどのマルチコピー機が設置されている店舗

利用時間

6:30~23:00 (年末年始及びシステムメンテナンス時を除く)

準備するもの

マイナンバーカード、4桁の暗証番号 (マイナンバー取得時に登録した番号)

マルチコピー機での操作イメージ

パネルをタッチして手続きしてください (本人の住民票の写しを取得する場合の手順です)

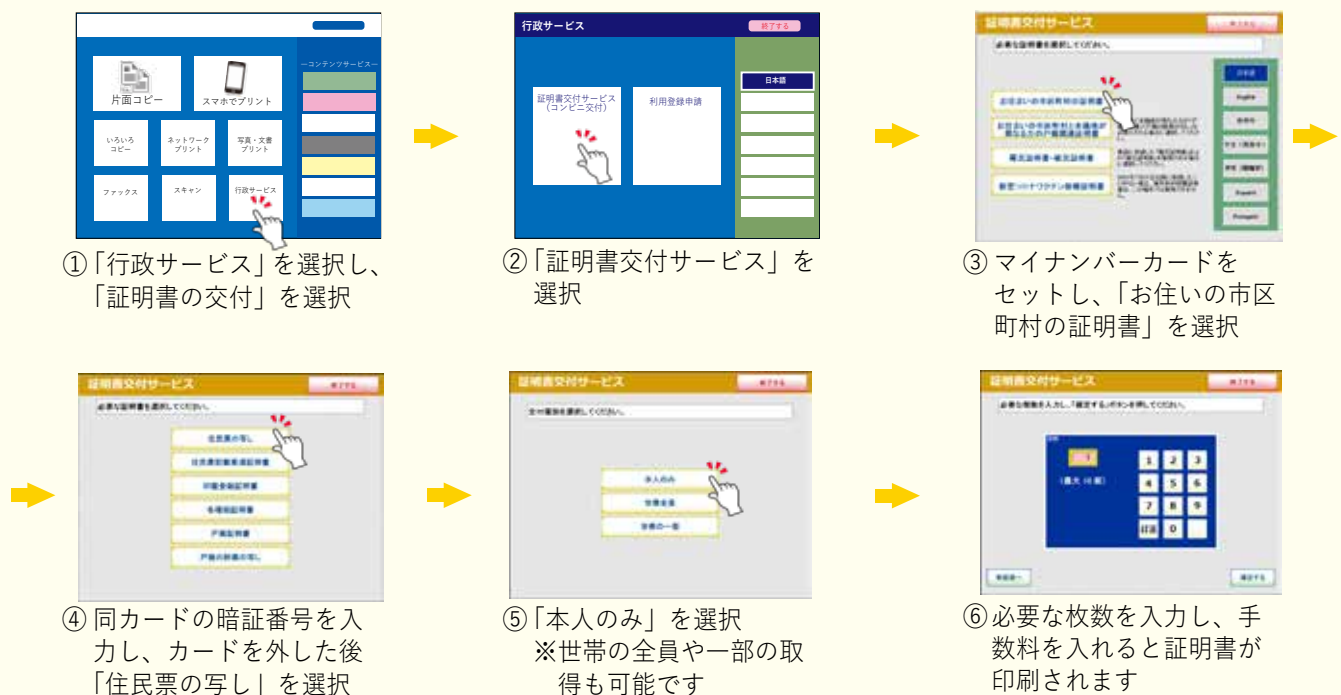

🍷 しょうじまおちゃん (正路茉央ちゃん・5歳) から父・哲也さん、母・美由紀さんへ

パパはときどきおこるけど、いつもはやさしいからだいすき! おしごとがはやくてすぐにねちやうからさみしいよ。まおたちがねるときパパはいびきをかいてねてるんだよ。してた? おきてるときは、まおとりお (妹) にチューしてくれるのがうれしい! でも、りおはいやみたいだよ。こんどパパといっしょにこうえんであそびたいな。

おかあさんはおうちでいっしょにてつぼうとかぶらんこであそんでくれるんだ。かわいくてだいすき! たまにおこるけど、パパよりはこわくないよ。おかあさんのつくったハンバーグがおいしかったから、またつくってね! まおもてつだいするから。りおがおおきくなったらおかしづくりもしようね!

こんどみんなでディズニーランドにいきたいな~!

おとうさん ああさん 419



まおちゃん (はまゆり子ども園さくら組)

Police 駐在所だより

冬の交通事故防止県民運動 12/15 ~ 12/24

「確認の甘さが苦い事故を呼ぶ！」



久慈警察署普代駐在所 小野寺 誠 所長

**運動の重点**

- ① 冬道用タイヤ装着の徹底
- ② 高齢者と冬休み中の子どもの交通事故防止
- ③ スピードダウンの徹底
- ④ 飲酒運転の根絶

新型コロナウイルス感染症の状況も、ワクチン接種の普及により感染者数は高止まりの状況が続いています。重症者数の減少傾向もあり、行動制限も緩和され、イベントなども復活開催されています。この状況が続けば、年末年始は、忘年会や新年会など飲酒の機会も増えるものと思われまます。そこで村民の皆様には、飲酒の際は、家族などの送迎や「ハンドルキーパー」を決めるなど、飲酒運転をさせない環境をつくり、村から飲酒運転を根絶しましょう!

**屋根・外壁・木部塗装**  
をお考えなら、**本波塗装**にご相談ください!  
見積もり無料! お気軽にご連絡ください  
連絡先: 本波 (堀内) 080-3329-5478

道の駅青の国ふだいで**24時間営業中**  
**大物洗いもおまかせ!!**  
洗濯から乾燥までボタン一つで!! ぜひご利用ください!!

畳工事一式、内装工事、ふすま・障子・屏風張替  
**沢口畳店**  
普代村13-12-8 TEL・FAX 35-2561

~宿泊・宴会・仕出し 承ります~  
**北三陸 ふだい**  
国民宿舎くろさき荘  
〒028-8351  
岩手県下閉伊郡普代村第2地割下村84番地4  
TEL 35-2611  
FAX 35-2872



# 戸籍の窓

11月分(敬称略・順不同)

お誕生おめでとう(1人)

落合 奈穂(正幸・恵子) 芦渡

ご結婚おめでとう(0組)

お悔やみ申し上げます(1人)

中花 則雄 白井 70歳

## 交通安全対策情報

### ■村内の交通事故《11月》

人身事故 0件(1件)

物損事故 1件(19件)

※( )内は1月からの累計

### ■救急車の出動件数《11月》17件

### ■飲酒運転検挙状況(県交通安全協議会調べ)

県内33市町村中ワースト順位…32位

(令和4年10月31日現在)

村内の検挙者数《10月》0人(0人)

県内の検挙者数《10月》23人(209人)

※( )内は1月からの累計

## 家庭ごみの状況

	R 10. 月の排出量
ごみの総量	56.8トン(+0.1トン)
うち可燃ごみ	44.5トン(-0.2トン)
うち不燃ごみ	5.5トン(+0.1トン)
うち資源ごみ	6.8トン(+0.2トン)
一人一日当たり	748g(+23g)

※( )内は、前年比

# くらしの情報

## 年末年始のごみ特別収集

12月30日(金)~1月2日(月)の間、可燃ごみの収集はありませんので、下記収集日程を確認し、お間違いのないようご注意ください。

▶可燃ごみ収集日程

月日	収集地区
12月29日(木)	黒崎、力持、白井、鳥居、茂市、堀内机、芦渡、萩牛
12月30日(金)	年末ごみ収集休み
12月31日(土)	年末ごみ収集休み
1月1日(日)	年始ごみ収集休み
1月2日(月)	年始ごみ収集休み
1月3日(火)	太田名部、旭日区、中央区、上区、緑区、堀内、白井(2集積所)

※12月29日(木)~1月3日(火)の間、各ごみ処理施設は閉場しておりますのでご注意ください。また、同期間中の不燃ごみの収集はありません。

▶問い合わせ先…役場住民福祉課(☎35-2113)

## 国民年金保険料納付について

国民年金保険料はクレジットカードによる納付もできます。カードによっては納付した金額がポイントとして加算されることもあり、お得な場合があります。詳しい手続きについては、宮古年金事務所(☎0193-62-1963)まで。

## 園芸品目栽培説明会の開催

久慈地方農業農村活性化推進協議会は、新たな園芸品目への取り組みを推進するため、関係機関・団体とともに園芸品目の新規栽培者を募集する説明会を開催します。

▶日時…1月23日(月)10:00~11:30まで

▶場所…普代村役場会議室

▶申込締切…1月16日(月)

▶参加申込方法…役場農林商工課(☎35-2115)まで、お電話で申し込みください

## 井戸水の検査を受けましょう

井戸水の水質は、いつの間にか汚染されていることがあります。井戸水を飲む場合は、定期的に水質検査を受けましょう。

▶受付日時…毎月2回(9:00~11:00)詳しくは、岩手県ホームページをご覧ください。→



▶受付場所…久慈保健所環境衛生課

▶申込方法…①あらかじめ久慈保健所環境衛生課で水質検査依頼票と採水ビン(4本)を受け取ります。②検査受付日に必要事項を記入した水質検査依頼票と当日の朝に採水した水(採水ビン4本)、検査手数料(8,470円)を受付場所に持参します。③検査結果は、検査成績書として郵送されます。お手元に届くまで10日ほどかかります。

▶問い合わせ先…久慈保健所環境衛生課(☎0194-66-9681)まで

## おかえり年末年始キャンペーン

県では、お正月に県外から帰省される方を対象に、「Uターン移住」を具体的に考えていただくため、岩手で働く魅力をPRする「いわておかえり年末年始キャンペーン」を実施します。

期間中に岩手のしごと・就職情報サイト「シゴトバクラシバいわて」に新規登録いただいた方の中から抽選で「いわて牛五ツ星」3万円相当などの県産品を100名様にプレゼントいたします(県外在住の方限定)。

この冬は、帰省したご家族・ご友人と一緒に「Uターン移住」について考えてみませんか?県外のご家族などにもぜひお知らせください。

▶期間…令和4年12月23日(金)~令和5年1月22日(日)まで

▶問い合わせ先…岩手県定住推進・雇用労働室(☎019-629-5588)まで。

▶キャンペーンサイト…



## いわてエコアクション実施

県では地球温暖化防止のため、「いわてエコアクション2022~2023冬編」を実施しています。

ウェブページでは、エネルギー消費の多くなる冬に効果的な身近なエコアクション(省エネ行動)を紹介しています。実践して、アンケートにお答えいただくと、抽選でプレゼントが当たります。

詳しくはホームページをご覧ください。



民生児童委員

## 委員14人を再任

11月30日に任期満了となった民生児童委員に、会長の畠山伊代子さんを含む14人が再任しました。

任期は、令和4年12月1日から令和7年11月30日までの3年間です。



畠山 伊代子 会長

【民生児童委員】

担当地区	氏名
黒崎	畠山伊代子
太田名部	太田 絹子
旭日区	金子 美枝
中央区	太田 千明
上区	松頭 利美
緑区	道下美貴香
白井	前川佐栄子
堀内(上)	澤田 忠利
堀内(下)	畑 章子
鳥居・力持	戸草内順子
茂市	澤口 照
萩牛・芦渡	坂本 良子

【主任児童委員】

担当地区	氏名
全地区	岸里喜美子
全地区	中村恵利子

記載した情報は、新型コロナウイルス感染症の状況により、延期または中止となる場合があります。お手数ですが、各問い合わせ先に事前にご確認いただくようお願いいたします。

## 定期無料相談

6件とも事前に予約が必要です

### 困っていたら相談を!

#### 久慈地区法律相談

▶期日…1月11日(水)、19日(木)▶時間…10:30~15:30▶場所…久慈市・久慈広域消費生活センター▶問い合わせ先…久慈市役所生活環境課(☎0194-54-8003)

#### 多重債務者相談

▶期日…1月26日(木)▶時間…10:00~15:00▶場所…久慈市・久慈広域消費生活センター▶問い合わせ先…同センター(☎0194-54-8004)

#### くらしとお金の安心相談会

▶日時…1月18日(水)10:00~16:00▶場所…久慈市・久慈広域消費生活センター▶問い合わせ先…同センター(☎0194-54-8004)

## 久慈保健所での相談

### エイズ・肝炎ウイルス・梅毒・性器クラミジア検査、骨髄バンク登録

▶日時…1月11日(水)①エイズ・肝炎・性器検査:14:00~16:30②骨髄バンク登録(要予約):14:00~16:30

#### こころの健康相談

▶新型コロナウイルス感染症拡大防止の観点から事業を見合わせています。

#### ひきこもり相談

▶新型コロナウイルス感染症拡大防止の観点から事業を見合わせています。

**問題** この中でアメリカで料理名を言っても通じない肉料理はどれでしょうか?

- ハンバーグ
- ローストビーフ
- チキンナゲット
- ステーキ
- BBQ

12月ジョイフルデーの日に解答を紙に書いてスタッフにお見せください。正解者には景品としてその場でカレーパン or あんドーナツを1個差し上げます(10:00~14:00)ヒントはHPを見てね

※1月1, 2, 3日の店舗営業はお休み致します。

**おいしいお肉とお惣菜** 上神田精肉店  
営業時間(9:00~19:00)不定休 ☎0194-35-2210

**テープからDVDダビング**

劣化やカビで見られなくなる前に

大切な思い出をDVDに永久保存!

当店通常価格1枚120分まで1,500円(税込) 使えます

LINE Pay PayPay

南 桜坂下電化センター TEL 35-2138

ご成人記念撮影

**予約受付中!**

肖像写真技能士 特典付

**カトウ写真館** 普代村中央区

撮影された方にはマイカレンダープレゼント!

撮影のご予約・お問合せは ☎35-2594(普代店) ☎0194-52-2807(久慈店)

**入居者募集中**

ライジングFUDAI 貸家

【住所】普代村第14地割宇留部6-8

【間取】6DK

【詳細】1階 DK10帖、洋8帖、和室8帖、8帖、6帖  
2階 洋8帖、8帖

【設備】3カ所給湯、車庫兼倉庫、駐車3台以上

【賃料】6万1千円、礼金2ヶ月

即入居可 3台駐車 南

6.1万円

開仲不動産 TEL 0193-63-6911



# 役場からのお知らせ

◆住民福祉課から  
**国民健康保険の届け出を忘れずに**

国民健康保険（以下、国保）は、74歳までの人で社会保険（以下、社保）の被保険者およびその被扶養者、後期高齢者の被保険者を除くすべての人が加入する制度です。退職などで社保から抜けた人は、国保に加入する必要があります。資格取得の届け出が遅れると、社保の資格喪失日まで遡って課税されますので、早めに手続きしましょう。

▼社保などに加入し、国保から脱退する人  
 社保などに加入した場合、国保の資格喪失届が必要で、届け出をしないと国保税が課税されたままで社会保険料と両方納めていることになりますので、忘れずに手続きしましょう。

▼社会保険の被扶養者になれる場合もあります  
 同じ世帯に社保の加入者がいる場合、被扶養者として認定されることがあります。扶養認定ができるかどうかは、勤務先に相談しましょう。



分からないことは、お気軽にお問い合わせください



▼国保と社保の保険料算定  
 国保は被保険者が一人増えるごとに税額が増えます。社保は扶養人数が増えても保険料に変更はありません。

▼問い合わせ先  
 国保の資格取得・喪失について：役場住民福祉課（☎35-2113）  
 国保の賦課・徴収について：役場税務出納課（☎35-2112）

日	月	火	水	木	金	土
1/1 (先負) 元日	2 (仏滅) 青の国からふだいラジオ (16:45~17:00) 振替休日		4 (赤口)	5 (先勝) 令和5年二十歳のつどい	6 (友引)	
8 (仏滅) 普代村消防団出初式	9 (大安) 青の国からふだいラジオ (16:45~17:00) 成人の日	10 (赤口)	11 (先勝) 普代中学校3学期始業式	12 (友引)		14 (仏滅) 体育施設無料開放日
15 (大安)	16 (赤口) 青の国からふだいラジオ (16:45~17:00) 移動図書(各地区)	17 (先勝) はまゆり子ども園3学期始業式 普代小学校3学期始業式		20 (仏滅)	21 (大安)	
	23 (友引) 青の国からふだいラジオ (16:45~17:00)	24 (先負) なないろパーク	25 (仏滅) 離乳食教室(受付12:30~)	26 (大安) 乳児健診(受付12:30~) ブックスタート	27 (赤口)	28 (先勝) 普代小学校授業参観
29 (友引)	30 (先負) 普代小学校振替休日	31 (仏滅) 村民税第4期納期限 国民健康保険税第5期納期限		㊦は保健センター ㊧は北緯40度野球場 ㊨は社会体育館 ㊩は管理センター ㊪はふれあい交流センター ㊫は医科診療所 ㊬は海洋センター ㊭ははまゆり子ども園		

いつでも、どこでも、情報をあなたに  
 村の情報配信アプリ  
**ライフビジョン**

- 暮らしに役立つ情報あり
- 災害時に避難情報などを確認
- 広報ふだいや議会だよりもチェック

ダウンロードは  
 こちらから

Android用 iPhone用

ダウンロード後から  
 使用までの手順

「地域を選択してログイン」をタップ

「地域を選択してログイン」をタップ

村内の郵便番号を入力して、検索をタップ

「普代村全域」または「地域名」を選択して、決定をタップ

ログイン完了

**肝臓が気になる方**  
 二日酔いになる前に…

お酒を飲む機会が増える年末年始  
 ご相談ください

高橋薬局 中央区 電話 35-2045

豆腐売り歩いています。お買い求めくださるせえ  
 焼き豆腐 1枚 (130g) 100円、おから 1kg 100円  
 生豆腐 1丁 (320g) 250円

ご予約、巡回日以外や電話、LINEでお問合せを

今年も大変お世話になりました。ありがとうございます。  
 お正月の焼き豆腐のご予約承っております。

☎ 050-3638-0264 (鬼束)

豆腐が美味しくなりました

12/31 (土) 「ジョイフルデー」 数量限定 お早め!  
**フランデーケーキ (ハーフ) ¥650**  
**クッキーシュー ¥220 → ¥140**

Xmas ケーキのご予約承ります!!

中央区 三船製菓 ☎35-2020

**塗装**

茂石総業 代表 茂石祐次 ☎35-2933



第2弾

# マイナンバーカードで マイナポイント

最大

好きな  
キャッシュレス  
決済サービスで  
使える!

# 20,000円分の マイナポイントがもらえる!

健康保険証としての利用申込み+公金受取口座の登録によるマイナポイント申込がスタート!

### ポイント①

本人確認書類・各種書類取得に便利

マイナンバーカードの  
新規取得等で

最大 **5,000円分**の  
マイナポイント

### ポイント②

医療ますます便利

健康保険証としての  
利用申込みで

**7,500円分**の  
マイナポイント

### ポイント③

給付金の受け取りがスマートに!

公金受取口座の  
登録完了で

**7,500円分**の  
マイナポイント

マイナポイントを受け取るために必要なマイナンバーカードの  
申請期限は、**12月末**までとなります。

広報ふだいを  
スマホにお届け



## 人口と世帯 11月末現在

	前月比	前年比
人口 2,450人	(-1)	(-47)
(男) 1,220人	(-1)	(-26)
(女) 1,230人	(±0)	(-21)
世帯 1,110戸	(-1)	(-1)

▼今年が終わるまでもうすぐ  
ですね。みなさんは年越しの  
瞬間はどこで迎えるか決めて  
いますか? ▼家でゆっくり迎  
える人や、家族や友人と旅行  
先で迎える人などもあるかも  
しれません。私も今年はどこ  
で迎えるか悩み中です。おす  
すめがあったら教えてください  
! ▼ちなみに前の年越しは、  
ぐっすり夢の中で迎えました  
(笑) ▼来年は鶴鳥神社のおみ  
くじで「大々吉」を引いてみ  
せます。皆さんも引いたら教  
えてください!

(澤口卓弥 ©)

ホッと一息